



PROJECTO MELHOR
EUCALIPTO
respeito ambiental, ganho natural

LIMPA & ADUBA



UM PROGRAMA DE APOIO
À PRODUÇÃO E GESTÃO FLORESTAL
UMA PARCERIA ENTRE OS PRODUTORES E A INDÚSTRIA

CELPA

www.celpa.pt/melhoreucalipto/

OBJETIVOS

LIMPA & ADUBA

- ➖ **Risco de incêndio**
- ➕ **Produtividade** do seu eucaliptal
- ➕ **Apoio técnico** florestal

Um Programa **Simples,**
Profissional e **Vantajoso** para si!

COMO FUNCIONA

○ Proprietário Florestal:

FAZ O CONTROLO DA VEGETAÇÃO
E A SELEÇÃO DE VARAS CONFORME AS
RECOMENDAÇÕES TÉCNICAS DO PROGRAMA.



○ Projecto Melhor Eucalipto:

OFERECE ○ ADUBO
E ○ SERVIÇO DE ADUBAÇÃO



CRITÉRIOS DE ELEGIBILIDADE:

- Povoamentos puros de Eucalipto;
- Áreas com “Média”, “Boa” e “Muito Boa” aptidão para o Eucalipto;
- Povoamentos com idades entre os 2 e 6 anos;
- Povoamentos até à 3ª rotação;
- Adequada densidade dos povoamentos (> 800 cepos vivos);
- Áreas sem condicionantes ambientais, em particular, à adubação;
- Excluir povoamentos com ataque “muito forte” de *gonipterus platensis*;
- Áreas superiores a 0,25 ha por parcela, acumuláveis até ao limite máximo de 25 ha por proprietário, existindo a possibilidade de aumento deste limite caso as áreas se encontrem certificadas (FSC ou PEFC) ou se comprove que se encontram em processo de certificação;
- Compromisso do Proprietário fazer a limpeza e/ou seleção de varas de acordo com a recomendação técnica do Projecto Melhor Eucalipto.

PRIORIDADES:

- Áreas que se encontrem certificadas (FSC e PEFC) ou comprove que se encontram em processo de certificação;
- Áreas agrupadas com coerência territorial e operacional.

Candidate-se via REDE de PARCEIROS

As suas áreas poderão vir a ser aprovadas para
adubação durante o período de 2019/2024

QUEREMOS AJUDÁ-LO A TER
BOAS PRÁTICAS, MELHOR EUCALIPTO!

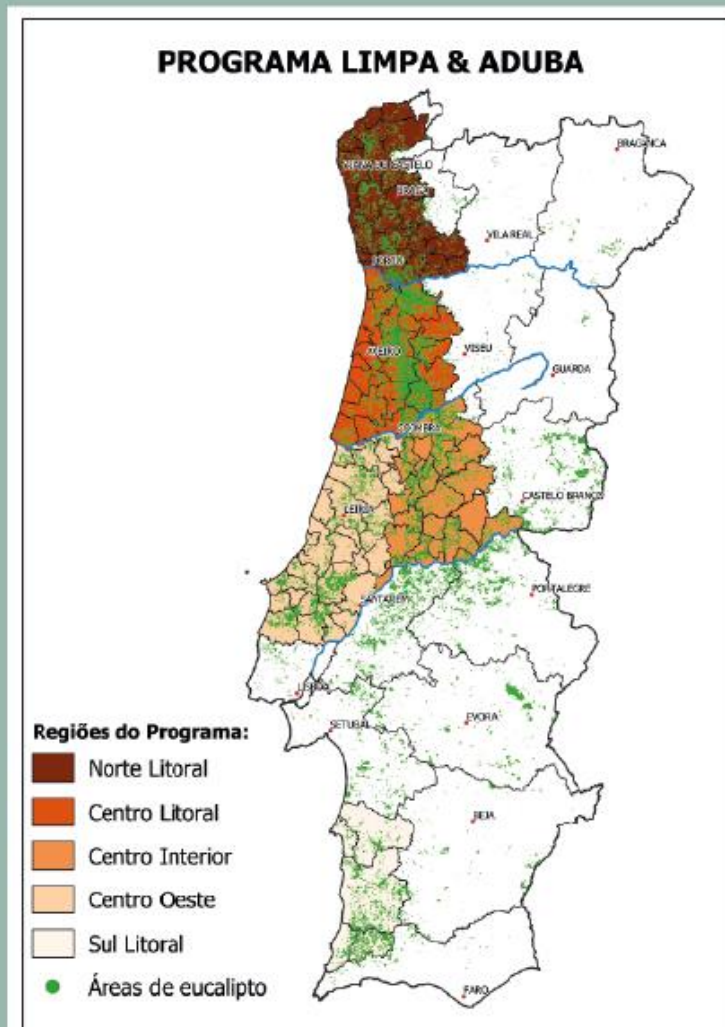

CELPA

Associação da Indústria Papelreira

R. Marquês de Sá da Bandeira,

74 / 29 - 1089-076 - LISBOA

Tel.: 217 611 510

melhoreucalipto@celpa.pt

Novembro 2018